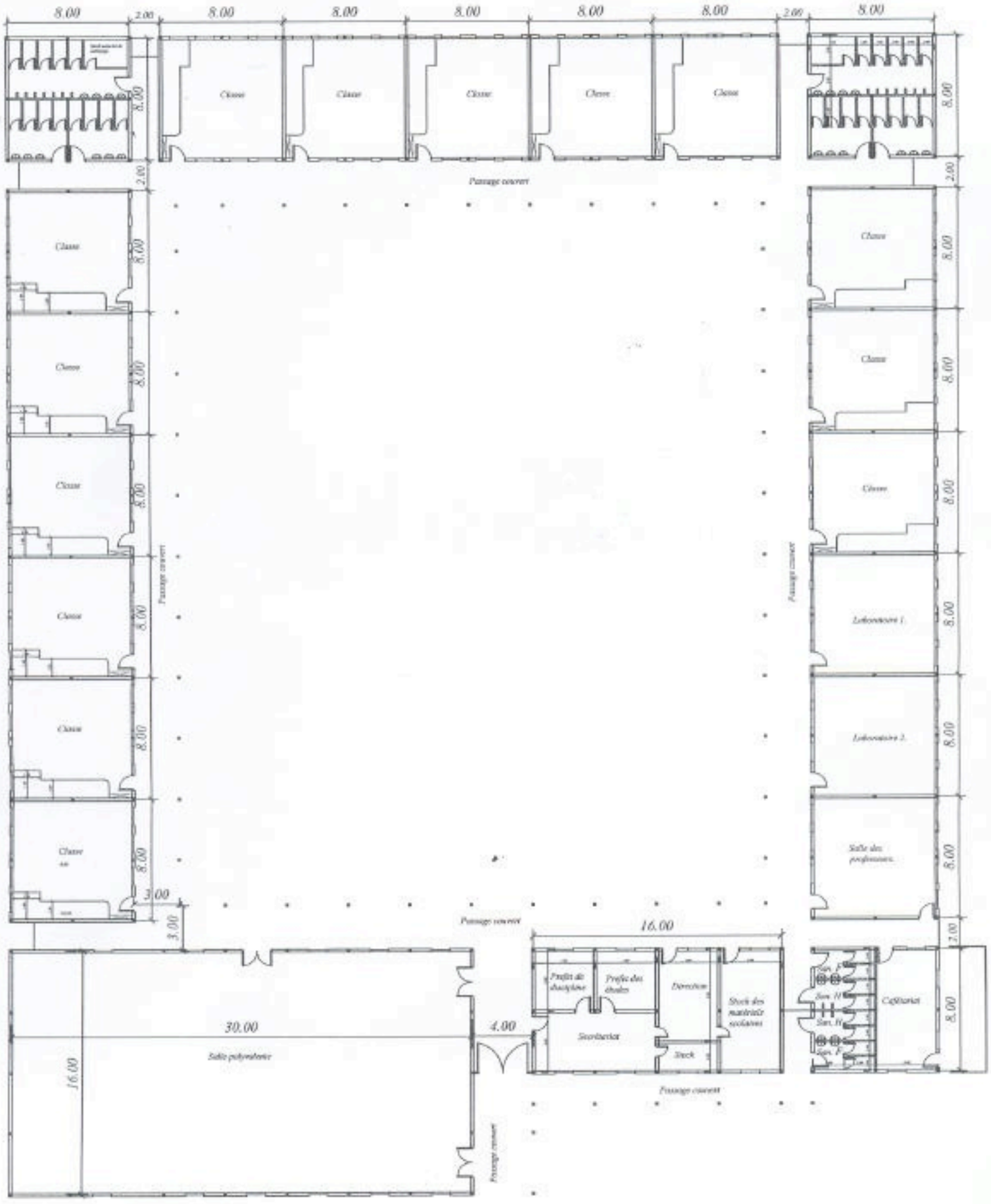

PROJET DE CONSTRUCTION D'UNE ECOLE SECONDAIRE A MUYINGA POUR NEW LIFE CHURCH IN JESUS CHRIST

CHASS
Cheminer durablement

N°	Indication	Signature

Dessiné par : [illegible]

Date : Juillet 2007

Echelle : 1/250